



COVID-19

PLAN DE FUNCIONAMIENTO

2021

COLEGIO SANTA MARTA, OSORNO



I. PROTOCOLOS SANITARIOS:



1. DE LA LIMPIEZA Y DESINFECCION

1. Se procederá a sanitizar el Colegio antes del retorno a clases y al término de la semana, por empresa certificada.
2. Se contará con pediluvio para desinfección del calzado al ingreso del establecimiento.
3. Se dispondrá con Dispensadores de alcohol gel con su debido protocolo de lavado de manos, en cada sala de clases.
4. Se contará con dispensadores de jabón líquido en los baños con su debido protocolo de lavado y secado de manos.
5. Personal de aseo procederá a desinfectar y limpiar las salas de clases y dependencias del establecimiento, después de cada jornada con alcohol al 70% o mezcla de cloro con agua.

2. MEDIDAS DE HIGIENE Y PROTECCION PERSONAL PARA ESTUDIANTES

- 1.- Uso obligatorio de mascarillas estudiantes y personal del establecimiento.
- 2.- Los estudiantes al ingresar al Colegio deben hacerlo con su mascarilla puesta.
- 3.- Los estudiantes al ingresar a la sala de clases deberán mantener el distanciamiento físico mínimo un metro, que estará demarcada en el suelo.
- 4.- Los estudiantes se deben desinfectar las manos con alcohol gel, utilizando los dispensadores disponibles en cada sala.
- 5.- Los estudiantes sólo ocuparán los puestos habilitados en las salas de clases.
- 6.- Los estudiantes deben salir de la sala de clases al momento de la pausa pedagógica en forma obligatoria para ventilar la sala.
- 7.- Los estudiantes siempre deberán mantener el distanciamiento físico.

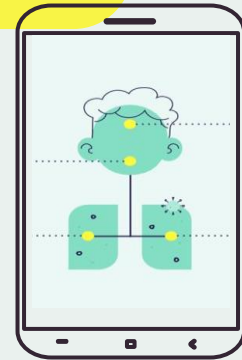

MEDIDAS A TOMAR ANTES DE SALIR DE CASA (RESPONSABILIDAD DE LOS PADRES Y APODERADOS)



1. Tiene el deber de medir la temperatura a sus hijos (as) antes de salir hacia el establecimiento.
2. Enviar a su hijo(a) al Colegio usando su mascarilla.
3. **NO** enviar a su hijo(a) si al momento de medir la temperatura presenta sobre 37.8º C velando por tomar las medidas médicas correspondientes.
4. **DAR DESAYUNO O ALMUERZO** a sus hijos (as) estudiantes, debido a que **NO** se permitirá consumir colación en el establecimiento.
5. **RESPETAR** los horarios de ingreso y salida de los estudiantes, con el fin de prevenir aglomeraciones, evitando al máximo los retrasos y tiempos de espera.
6. Considerar que el colegio se abrirá 15 minutos antes del inicio de cada jornada.
7. **FACILITAR** a sus hijos (as), un kit básico de limpieza (alcohol gel, toallas húmedas, mascarilla) y **CORROBORAR** que lo lleven a diario.

3. RUTINAS PARA EL INGRESO Y SALIDA DEL ESTABLECIMIENTO

1.- Horarios diferidos de una hora entre la primera y segunda jornada de clases, estableciendo diferentes puntos de entrada y salida, para evitar aglomeraciones.

2.- Toda persona que ingrese al establecimiento, tendrá control de temperatura, control de uso de mascarilla, limpieza de calzado en pediluvio y deberá aplicar alcohol gel en las manos.

3.- El ingreso de Apoderados deberá ser en horario diferido a los estudiantes, sólo si es necesario.

4.- Salidas diferenciadas de cada ciclo.

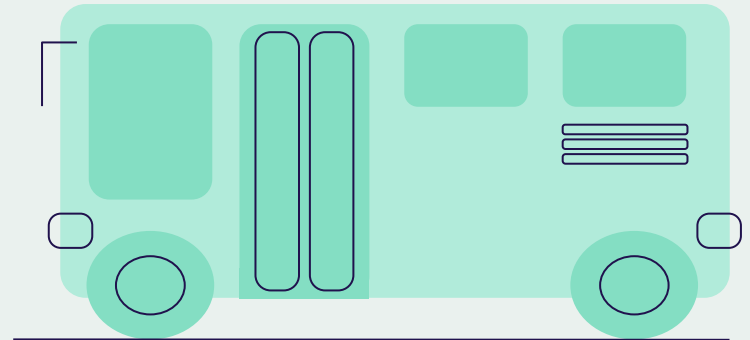

4. RUTINAS PARA RECREOS

- 1.- Todos los estudiantes deberán salir de las salas para ventilarlas, por 10 minutos después de cada bloque de clases.
- 2.- Las pausas pedagógicas se utilizarán exclusivamente para que los estudiantes puedan ir al baño y ventilar la sala.
- 3.- Mantener distanciamiento físico mínimo un metro de distancia.
- 4.- El ingreso a los baños, biblioteca y economato serán supervisados por personal del establecimiento, para evitar aglomeraciones, manteniendo siempre el distanciamiento físico de mínimo un metro señalizado en el suelo.

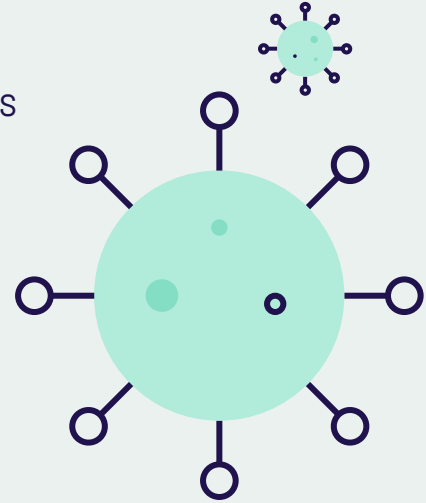

4. RUTINAS PARA RECREOS

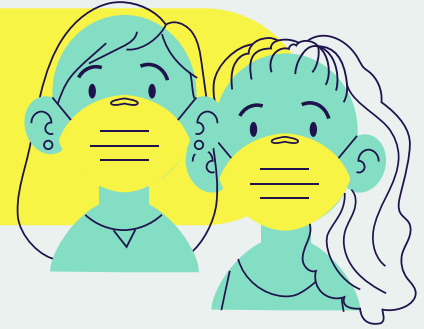

- 5.- Los gimnasios se encontrarán cerrados.
6. No se permitirá ningún tipo de juego colectivo que tenga contacto físico con otro estudiante.
7. No se permitirán juegos con balones en las pausas pedagógicas.
- 8.- Terminada la pausa pedagógica, los estudiantes se dirigirán a su sala en forma ordenada y manteniendo siempre el distanciamiento físico de mínimo un metro. En el caso del primer ciclo, los estudiantes serán dirigidos por sus asistentes de aula.
- 9.- Los diferentes espacios a utilizar serán supervisados por personal del establecimiento.

5. RUTINAS PARA EL USO DE BAÑOS

- 1.- Aforo de los baños según número de sanitarios disponibles.
- 2.- El ingreso a los baños, será supervisado por personal del establecimiento, manteniendo siempre el distanciamiento físico de mínimo un metro señalizado en el suelo.
- 3.- Cada sector de baños contará con señalética del protocolo del lavado y secado de manos.

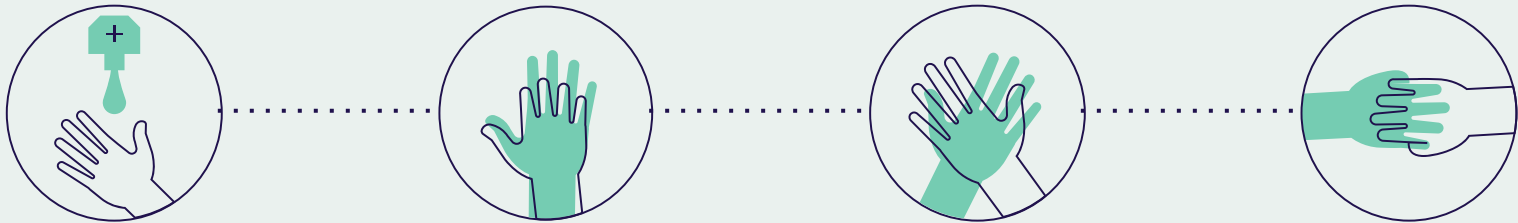

6. OTRAS MEDIDAS SANITARIAS

1. Limpieza y desinfección del libro de clases.
2. No intercambiar utensilios y materiales.
3. Portar el mínimo de útiles escolares y materiales de trabajo (docentes y estudiantes).
4. No consumir alimentos ni líquidos en las salas de clases.
5. Se contará con basureros con tapas en los pasillos, para poder desechar mascarillas, guantes, pañuelos desechables.(residuos COVID 19)
6. Sugerir que cada estudiante tenga su kit sanitario (mascarilla, toallas húmedas, alcohol gel)





PROTOCOLO PARA CASOS COVID-19 Y ALIMENTACION

COLEGIO SANTA MARTA, OSORNO

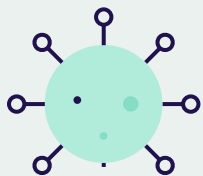

II. PROTOCOLOS DE ACTUACION ANTE SOSPECHA O CONFIRMACION DE CASOS COVID-19

Respecto a casos sintomáticos, que se presenten en el establecimiento:

Si un estudiante o Miembro de la Comunidad Educativa presenta fiebre sobre **37,8°C**, tos, dificultad para respirar (a diferencia de un resfriado), dolor de cabeza, dolor de garganta, dolor de estomago o diarrea, malestar general, se procederá a:

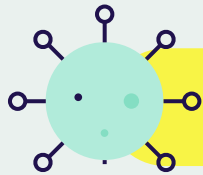

PROCEDIMIENTO:

01

Informar de su situación a un adulto

02

Aislar en una sala especial para COVID.-19

03

Contactar familiar

04

Acudir a centro asistencial o llamar ambulancia si fuese necesario

05

Elaborar listado de contactos estrechos

06

Presentar certificado médico con el resultado

OBSERVACION: CONSIDERAR ANEXO N^o3 DE PROTOCOLO DE MINSAL / MINEDUC

ALIMENTACION EN EL ESTABLECIMIENTO

- El establecimiento no cuenta con alimentación Junaeb.
- Por medidas de seguridad y prevención el colegio dispondrá de dos jornadas de clases, con horario reducido por la cantidad de estudiantes (matrícula), por lo que no es necesario contar con espacios para alimentación.

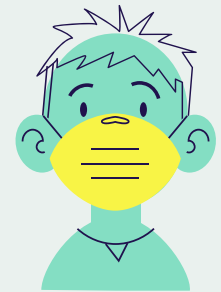
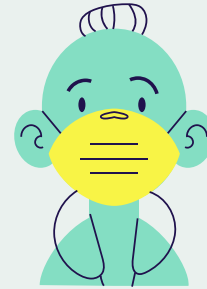

INDUCCION A DOCENTES Y ASISTENTES DE LA EDUCACION



DISTANCIA SOCIAL



ASISTENTES: ENERO 2021

DOCENTES: FEBRERO 2021

Se realizará inducción a los profesores y asistentes de la educación a través de charlas presenciales, cumpliendo las normas sanitarias. Serán dictadas por el prevencionista de riesgo y su equipo, dando a conocer la teoría y la práctica de las rutinas y protocolos con los que contará el establecimiento en el retorno de clases del 2021.

En enero se realizará el proceso de inducción a los asistentes de la educación y en la semana del 22 de febrero, a los docentes

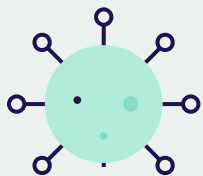

IMPORTANTE:

- Respecto al incumplimiento del presente protocolo se aplicará nuestro Reglamento Interno de Convivencia Escolar con el objetivo de formar y educar las rutinas sanitarias necesarias para el manejo y prevención del COVID-19.

“ENTRE TODOS NOS CUIDAMOS” MINSAL, 2020

JORNADAS DE CLASES 2021

- La organización de la jornada de clases se desarrollará de LUNES A VIERNES, dividiendo los cursos en dos grupos que asistirán en dos jornadas diarias.
- En la **primera jornada** asistirán los estudiantes de la **primera mitad** de la lista de cada curso, según orden correlativo.
- En la **segunda jornada** asistirán los estudiantes de la **segunda mitad** de la lista de cada curso, según orden correlativo.

JORNADA DE CLASES NIVEL PARVULARIO

A. PRE-KINDER

1° JORNADA	SANITIZACIÓN	2° JORNADA
13:00-13:35: 1° clase	15:00- 15:30	15:30- 16:05: 1° clase
13:35- 13:45: recreo		16:05- 16:15: recreo
13:45- 14:20: 2° clase		16.15- 16.50: 2° clase
14:20- 14:30: recreo		16:50- 17:00: recreo
14:30- 15:00: 3° clase		17:00- 17:30: 3° clase

B. KÍNDER

1° JORNADA	SANITIZACIÓN	2° JORNADA
08:00- 08:35: 1° clase 08:35- 08:45: recreo 08:45- 9:20: 2° clase 09:20- 9:30: recreo 9:30- 10:00: 3° clase	10:00- 10:30	10:30- 11:05: 1° clase 11:05- 11:15: recreo 11:15- 11:45: 2° clase 11:45- 11:55: recreo 11:55- 12:30: 3° clase

JORNADA DE CLASES DE 1° BÁSICO A 4° MEDIO

1° JORNADA		SANITIZACIÓN	2° JORNADA	
8:00 a 8:40 hrs	1° bloque	11:10- 12:10 hrs	12:10 a 12:50 hrs	1° bloque
8:40 a 8:50 hrs	pausa		12:50 a 13:00 hrs	pausa
(limpieza, desinfección, recreo)			(limpieza, desinfección, recreo)	
8:50 a 9:30 hrs	2° bloque		13:00 a 13:40 hrs	2° bloque
9:30 a 9:40 hrs	pausa	13:40 a 13:50 hrs	pausa	
(limpieza, desinfección, recreo)		(limpieza, desinfección, recreo)		
9:40 a 10:20 hrs	3° bloque	13:50 a 14:30 hrs	3° bloque	
10:20 a 10:30 hrs	pausa	14:30 a 14:40 hrs	pausa	
(limpieza, desinfección, recreo)		(limpieza, desinfección, recreo)		
10:30 a 11:10 hrs	4° bloque	14:40 a 15:20 hrs	4° bloque	

INICIO AÑO ESCOLAR- USO DE UNIFORME

- El inicio del año escolar para los estudiantes, en forma **presencial**, será el **1° de marzo de 2021**, siempre que no existan cambios de parte del Ministerio de Educación y de Salud.
- Dadas las circunstancias del país, producto de la pandemia, los estudiantes pueden venir con las prendas de uniforme que tienen: pantalón gris, polerón del colegio, polar, polera de piqué, zapatos de colegio. No es necesario adquirir todo el uniforme nuevo.